

## CV 30/1

Η σκούπα αναρρόφησης όρθιου τύπου με βούρτσα CV 30/1 εντυπωσιάζει με τον κατοχυρωμένο με δίπλωμα ευρεσιτεχνίας φυγοκεντρικό σύνδεσμο, το τριοδικό σύστημα φίλτρου, την αντικατάσταση βούρτσας χωρίς εργαλεία και το σύστημα ταχείας αλλαγής του καλωδίου ρεύματος που εξοικονομεί χρόνο.



### Αριθμός παραγωγείας

1.023-121.0

- Ρυθμιζόμενη χειρολαβή – ανάλογα με το ύψος του εκάστοτε χειριστή
- Χειροκίνητη ρύθμιση περιστροφικής βούρτσας
- Προφυλακτήρας από καουτσούκ

### Τεχνικά Στοιχεία

|   |            |                     |
|---|------------|---------------------|
|   |            | 4054278495101       |
| Τρέχων τύπος                            | V / Hz     | 220 – 240 / 50 – 60 |
| Πλάτος εργασίας                         | cm         | 30                  |
| Αναρρόφηση                              | mbar / kPa | 193 / 19,3          |
| Ποσότητα αέρα                           | l/s        | 43                  |
| Ονομαστική απόδοση                      | W          | 850                 |
| Χωρητικότητα κάδου                      | l          | 5,5                 |
| Πρότυπη ονομαστική διάμετρος            |            | ID 35               |
| Μήκος καλωδίου                          | m          | 12                  |
| Στάθμη ηχητικής πίεσης                  | dB(A)      | 66                  |
| Βάρος χωρίς τα εξαρτήματα               | kg         | 8,3                 |
| Βάρος συμπεριλαμβανόμενης η συσκευασίας | kg         | 11,4                |
| Διαστάσεις (L x W x H)                  | mm         | 340 x 310 x 1215    |

### Εξοπλισμός

|   |            |            |
|---|------------|------------|
| Ακροφύσιο γωνιών                        |            | ■          |
| Ακροφύσιο ταπεταρίας                    |            | ■          |
| Σωλήνας αναρρόφησης, αφαιρούμενος       |            | ■          |
| Κυρτός σωλήνας αναρρόφησης              |            | ■          |
| Σακούλα φίλτρου                         | Τεμάχιο(α) | 1 / Fleece |
| Ένδειξη κατάστασης φίλτρου              |            | ■          |
| Καλώδιο ρεύματος με δυνατότητα σύνδεσης |            | Standard   |
| Λαβή ρυθμιζόμενου ύψους                 |            | ■          |
| Κατηγορία ασφαλείας                     |            | II         |
| Κυλινδρική βούρτσα, στάνταρντ           | Τεμάχιο(α) | 1          |
| αφρός φίλτρου                           | Τεμάχιο(α) | 1          |

■ Περιλαμβάνεται στη συσκευασία

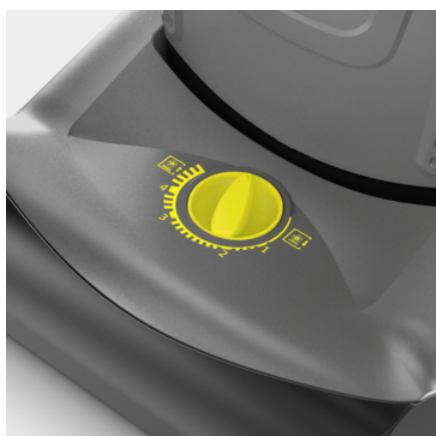

## Χειροκίνητη ρύθμιση περιστροφικής βούρτσας

- Χάρη στη ρύθμιση του ύψους, η κυλινδρική βούρτσα μπορεί να ρυθμιστεί σε οποιοδήποτε ύψος πέλους χαλιού.



## Αντικατάσταση βούρτσας χωρίς εργαλεία

- Γρήγορη αλλαγή της κυλινδρικής βούρτσας χωρίς να απαιτούνται εργαλεία.



## Σύστημα γρήγορης αλλαγής για το καλώδιο ρεύματος

- Αντικατάσταση του καλωδίου ρεύματος, γρήγορα και οικονομικά, χωρίς να χρειάζεται προηγούμενη γνώση.

## ΕΞΑΡΤΗΜΑΤΑ ΓΙΑ CV 30/1 1.023-121.0



|   | Αριθμός παραγγελίας | Περιγραφή   |   |
|---|---------------------|-------------|---|
| <b>ΕΞΑΡΤΗΜΑΤΑ ΑΝΑΡΡΟΦΗΣΗΣ</b>                       |                     |             |   |
| <b>Εξαρτήματα δύσκολων σημείων</b>                  |                     |             |   |
| Εργαλείο σχισμών                                    | 1                   | 6.906-240.0 | Πλαστικό <input checked="" type="checkbox"/>  |
| <b>Εξαρτήματα για ταπετσαρίες</b>                   |                     |             |   |
| Ακροφύσιο για ταπετσαρίες DN 35                     | 2                   | 6.905-998.0 | Πλαστικό ακροφύσιο για καθαρισμό ταπετσαριών στο DN 35. <input type="checkbox"/>  |
| <b>ΕΞΑΡΤΗΜΑ ΓΙΑ ΜΗΧΑΝΗ ΚΑΘΑΡΙΣΜΟΥ ΧΑΛΙΩΝ</b>        |                     |             |   |
| Κυλινδρική βούρτσα                                  | 3                   | 6.906-642.0 | Σκληρές κόκκινες τρίχες (π.χ. για βελονωτή τσόχα). <input checked="" type="checkbox"/>  |
|   | 4                   | 6.906-641.0 | Μαλακές μαύρες standard τρίχες. <input type="checkbox"/>  |
| <b>FILTER BAGS</b>                                  |                     |             |   |
| <b>Σακούλες τύπου fleese</b>                        |                     |             |   |
| Σακούλες φίλτρου fleese, 10 x , CV 30, CV 38, CV 48 | 5                   | 6.904-305.0 | Σακούλα διηθητικού φίλτρου, τριπλή, ανθεκτική , κατηγορία σκόνης M <input type="checkbox"/>   |
| <b>ΦΙΛΤΡΟ T/NT</b>                                  |                     |             |   |
| <b>HEPA Filter</b>                                  |                     |             |   |
| Filter complete packaged HEPA                       | 6                   | 2.889-286.0 | Προαιρετικό κουτί φίλτρου HEPA 13 από χαρτί και πλαστικό για την αύξηση της χωρητικότητας και του φίλτρου και της καθαρότητας του αέρα του φουσητήρα. <input type="checkbox"/>  |
| <b>Φίλτρο εξάτμισης</b>                             |                     |             |   |
| Φίλτρο προστασίας μοτέρ, 1 x , CV 30/1, CV 38/1     | 7                   | 5.731-611.0 | Φίλτρο προστασίας κινητήρα για σκούπα όρθιου χειριστή τύπου βούρτσας. Το ανταλλάξιμο μαλακό ύφασμα αποτρέπει αποτελεσματικά τη διείσδυση σωματιδίων ρύπων στον κινητήρα και θα πρέπει να αντικαθίσταται εάν είναι πολύ λερωμένο. <input type="checkbox"/> |

Περιλαμβάνεται στη συσκευασία  Διαθέσιμα εξαρτήματα